

1 SALA DE DESCOMPRESSION - CORTE A
ESCALA 1 : 50

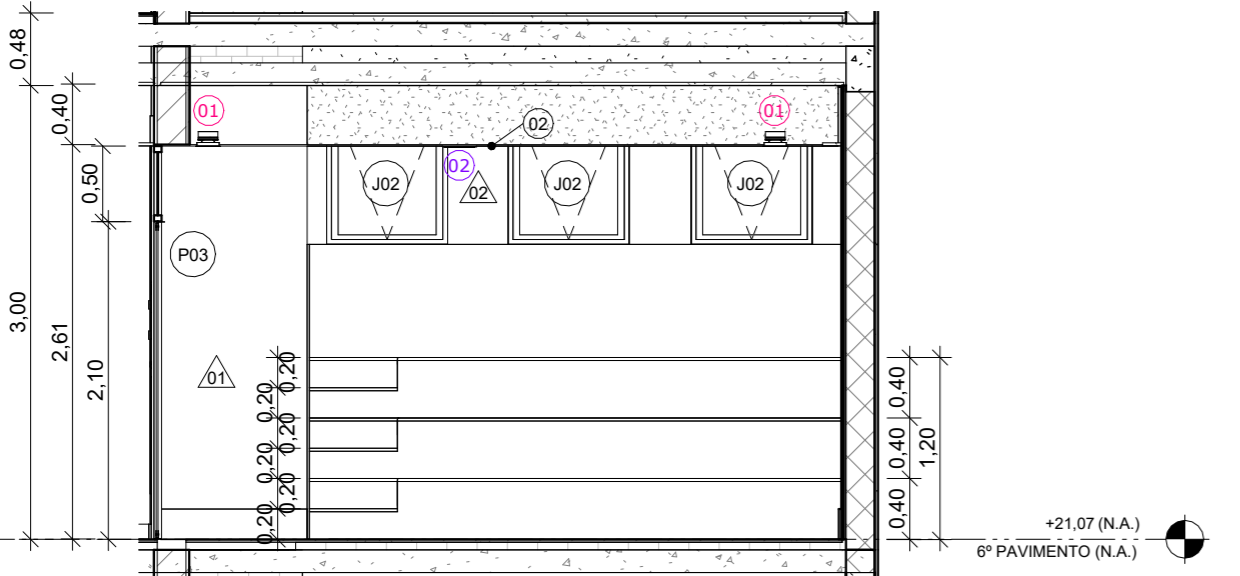

2 SALA DE DESCOMPRESSION - CORTE B
ESCALA 1 : 50

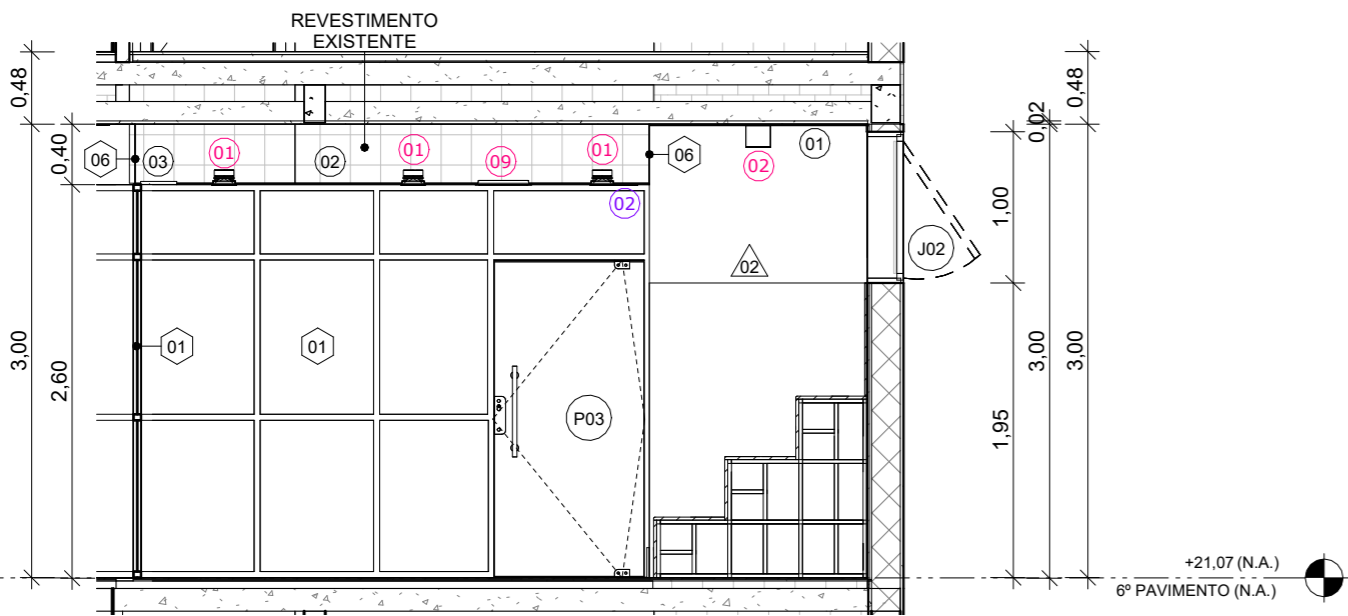

3 SALA DE DESCOMPRESSION - CORTE C
ESCALA 1 : 50

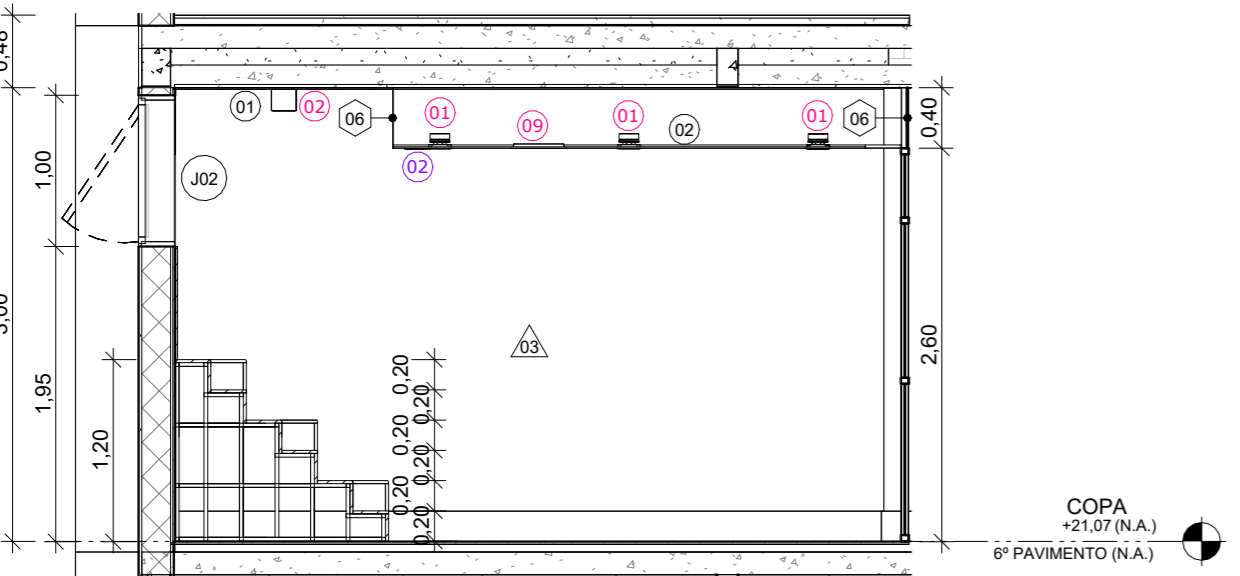

4 SALA DE DESCOMPRESSION - CORTE D
ESCALA 1 : 50

LEGENDA DE ÍCONES	
00 PISO	00 GUARDA-CORPO
00 PAREDE	00 EQUIPAMENTO ESPECIAL
00 TETO	00 EQUIPAMENTO HIDRÁULICO
00 FECHAMENTO	00 LUMINÁRIA
00 PORTA	00 MOBILIÁRIO
00 JANELA	00 EQUIPAMENTO CLIMATIZAÇÃO
NOME DA PRANCHA	
N° DO DESENHO NA PRANCHA	

SALA DE DESCOMPRESSION - LEGENDA DE PAREDES				
Nº	DESCRIÇÃO	RODAPÉ	COMP.	ÁREA
01	PINTURA COM TINTA ACRÍLICA NA COR BRANCO GELO, CÓD.: 03, LINHA METALATEX SUPERLAVÁVEL FOSCO, DA SHERWIN WILLIAMS OU SIMILAR COM CAMADA DE MASSA ACRÍLICA SOBRE CERÂMICA EXISTENTE	RODAPÉ EM POLIESTIRENO RECICLADO (EPS), CÓD.: 27086 - 3505 RP/BLACK, NA COR PRETO, h=20cm, e=16mm, LINHA COLEÇÃO BLACK, DA SANTA LUZIA OU SIMILAR	1,34	4,01 m²
02	PINTURA COM TINTA ACRÍLICA NA COR BRANCO GELO, CÓD.: 03, LINHA METALATEX SUPERLAVÁVEL FOSCO, DA SHERWIN WILLIAMS OU SIMILAR COM CAMADA DE MASSA ACRÍLICA SOBRE CERÂMICA EXISTENTE	-	4,98	12,49 m²
03	PAPEL DE PAREDE EM ADESIVO VINÍLICO LAMINADO RESISTENTE À ÁGUA REF.:N014027, LINHA ART DECO, DA PAPEL NA PAREDE OU SIMILAR	RODAPÉ EM POLIESTIRENO RECICLADO (EPS), CÓD.: 27086 - 3505 RP/BLACK, NA COR PRETO, h=20cm, e=16mm, LINHA COLEÇÃO BLACK, DA SANTA LUZIA OU SIMILAR	4,69	14,02 m²

SALA DE DESCOMPRESSION - LEGENDA DE TETO		
Nº	DESCRIÇÃO	ÁREA
01	LAJE COM PINTURA EM TINTA ACRÍLICA, NA COR BRANCO GELO, CÓD.: 03, LINHA METALATEX SUPERLAVÁVEL FOSCO, DA SHERWIN WILLIAMS OU SIMILAR	5,08 m²
02	FORRO EM GESSO ACARTONADO REMOVÍVEL, REVESTIMENTO VINÍLICO LISO, 625x625x9,5mm, aw ≥ C, NRC ≥ 0,60, COR BRANCO PURO, ESTRUTURA DE AÇO GALVANIZADO, KNAUF TECHNIFORRO FGR, PERFIL T, DA KNAUF OU SIMILAR	13,39 m²
03	FORRO EM CHAPA DE GESSO ACARTONADO LISO, e=12,5mm, NA COR BRANCO PURO, ESTRUTURA DE AÇO GALVANIZADO, LINHA FORRELEVE, DA KNAUF OU SIMILAR	1,43 m²

SALA DE DESCOMPRESSION - LEGENDA DE LUMINÁRIAS		
Nº	DESCRIÇÃO	QUANT.
01	LUMINÁRIA TIPO SPOT DE EMBUTIR RECUADO DIRECIONÁVEL FABRICADO EM ALUMÍNIO NA COR PRETA, REFERÊNCIA STELLA SQUARE AR70 STH8930PTO. MONTADA COM LÂMPADA AR70 12° 4,8W 300lm 2700K, REFERÊNCIA STELLA AR70 ECO 12°, STH8433/27 OU SIMILAR	8
02	LUMINÁRIA TIPO PLAFON DE SOBREPOR RECUADO DIRECIONÁVEL FABRICADO EM ALUMÍNIO NA COR PRETA, REFERÊNCIA STELLA SQUARE AR111 STH8935PTO. MONTADA COM LÂMPADA AR111 24° 12W 950lm 2700K, REFERÊNCIA STELLA AR111 ECO 24°, STH8444/27 OU SIMILAR	3
09	LUMINÁRIA TIPO PAINEL LED DE EMBUTIR RECUADO FABRICADO EM POLICARBONATO NA COR BRANCA, 30W 2300lm 4000K. REFERÊNCIA: STELLA DEEP 30W, STH8905BR/40 OU SIMILAR	1

SALA DE DESCOMPRESSION - LEGENDA DE CLIMATIZAÇÃO		
Nº	DESCRIÇÃO	QUANT.
02	GRELHA PARA INSUFLAMENTO MOD. VAT-AG, 225x165mm, REF. TROX.	1

SALA DE DESCOMPRESSION - LEGENDA DE PORTAS					
Nº	DESCRIÇÃO	LARGURA	ALTURA	TIPO	QUANT.
P03	PORTA EM VIDRO TEMPERADO INCOLOR, e=10mm	1,00	2,10	01 FOLHA PIVOTANTE	1

SALA DE DESCOMPRESSION - LEGENDA DE JANELAS							
Nº	DESCRIÇÃO	LARGURA	ALTURA	MAT. PEITORIL	PEITORIL	TIPO	QUANT.
J02	JANELA EM VIDRO FLOAT, e=5mm, E PERFIS EM ALUMINIO ANODIZADO FOSCO COM PINTURA ELETROSTÁTICA, NA COR PRETA, 01 MÓDULO, DA METALPRIM OU SIMILAR	0,80	1,00	GRANITO PRETO SÃO GABRIEL	1,95	01 FOLHA PIVOTANTE	3

SALA DE DESCOMPRESSION - LEGENDA DE FECHAMENTOS			
Nº	DESCRIÇÃO	COMP.	ÁREA
06	FECHAMENTO EM GESSO ACARTONADO COM PINTURA COM TINTA ACRÍLICA NA COR BRANCO GELO, CÓD.: 03, LINHA METALATEX SUPERLAVÁVEL FOSCO, DA SHERWIN WILLIAMS OU SIMILAR	3,51	1,40 m²

NOTAS:	
1. AS MEDIDAS DEVEM SER CONFERIDAS NO LOCAL ANTES DE EXECUTAR A OBRA; 2. PARA MELHOR COMPREENSÃO DOS ÍCONES E LEGENDAS, AS PRANCHAS DEVEM SER IMPRESSAS COLORIDAS; 3. PARA DETALHES DA ARQUIBANCADA, VERIFICAR NA PRANCHA DIP003.	

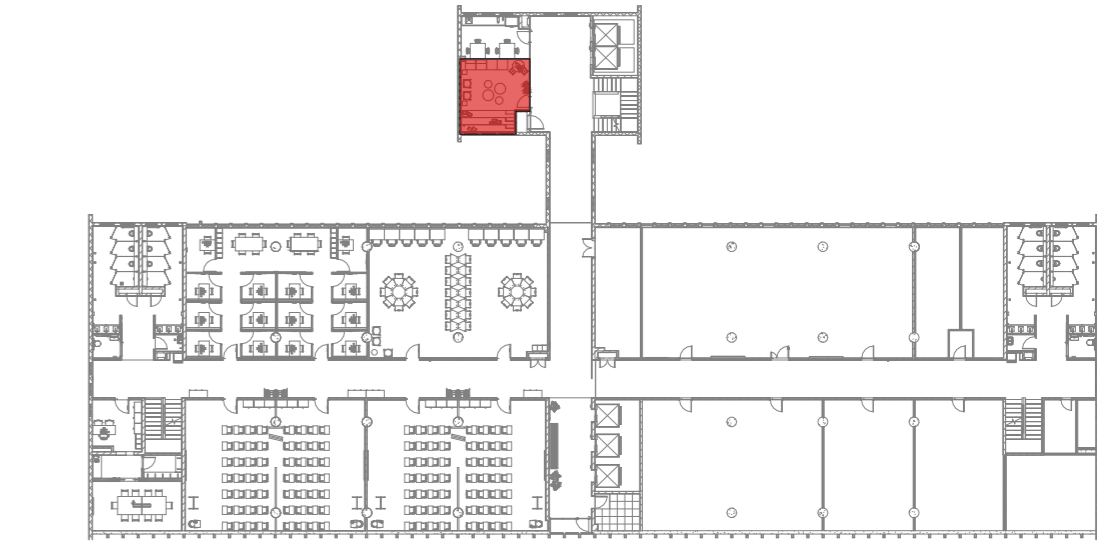

ÁREA DE INTERVENÇÃO - SALA DE DESCOMPRESSION
ESCALA 1 : 500

E	Revisão conforme relatório de avaliação de 25/08/23	25/09/23
D	Inserção de código Fiocruz	15/08/23
C	Revisão conforme relatório de avaliação de 31/03/23	20/04/23
B	Revisão conforme relatório de avaliação de 30/11/22	06/03/23
A	Emissão inicial	24/10/22
REV.	DESCRIÇÃO	DATA



Ministério da Saúde FIOCRUZ Fundação Oswaldo Cruz		PROJETO / UNIDADE PRÉDIO SEDE CAMPUS MARÉ COGIC	
OBJETIVO REFORMA	CAMPUS MARÉ	SETOR EDIFICAÇÃO	
Nº PRÉDIO 143	Nº DA META 2022.05.16.02	O.E. / O.R. 2021-015	CÓDIGO DA PRANCHA - GED DES-P07-PE-ARQ-009-143-N06-202-R04
TIPO DE PROJETO/SUBTIPO DE PROJETO ARQUITETURA		FASE PROJETO EXECUTIVO	
TÍTULO DA PRANCHA PLATAFORMA DE ENISNO - SALA DE DESCOMPRESSION - CORTES		DATA 24/10/22	
		ESCALA Como indicado	
		ART/RRT S111584934I00CT001	
COORDENADOR DA META CELSO GIRAFÁ		RESPONSÁVEL TÉCNICO CELSO GIRAFÁ	CREA/CAU CAU-RJA9190-1
EQUIPE ADRIANA PRIMO, FILIPE CHILE E RAFAEL BASTOS		CÓDIGO DA PRANCHA - FIOCRUZ A143A270A	

ARQ009